ACTA DE REUNIÓN DE LA COMISIÓN DE ATENCION A LOS DERECHOS HUMANOS Y GRUPOS VULNERABLES 18 DE AGOSTO DEL 2020

En ciudad Juárez Chihuahua, mediante videoconferencia por la aplicación Zoom, se comunicaron integrantes de la Comisión Para la Atención a los Derechos Humanos y Grupos Vulnerables y siendo las 09:00 horas del día martes 18 de agosto del año 2020, a fin tratar los siguientes asuntos:

Como primer asunto en el orden del día, se tomó lista de asistencia, estando presentes las regidoras integrantes de la Comisión: Ing. Perla Patricia Bustamante Corona; coordinadora, Lic. Laura Yaneli Rodríguez Mireles; secretaria y Martha Leticia Reyes Martínez; vocal, como invitados especiales ,el Lic. Rogelio Pinal Castellanos, Director de Derechos Humanos del gobierno municipal, también estuvieron presentes, Hiram Camarillo, representante de la Sindicatura Municipal, Jesús Rodolfo Ruiz, asesor del P.V.E.M, Maricela

Morones, representante de Comunicación Social y Nicolás Jurado Arredondo, asesor de la fracción edilicia Independiente.

Como segundo asunto la Ing. Perla Patricia Bustamante Corona, agradece la atención a la convocatoria en atención a recomendaciones por autoridades sanitarias con motivo de la pandemia del COVID-19 ,además por las disposiciones del gobierno municipal de Juárez y llevar las comisiones de regidores de manera virtual, por lo que procede a realizar la sesión de trabajo y una vez corroborado el quórum, solicita la dispensa de la reunión anterior, siendo votada por unanimidad de votos, dando inicio a la reunión de trabajo la cual tiene la finalidad de dar seguimiento al **"Curso de Lengua de Señas Mexicana".**

La regidora Perla Bustamante comenta a las regidoras que se ha hecho un buen equipo con el Lic. Rogelio Pinal y los colaboradores de la Dirección de Derechos Humanos, que la intención es aportar información de los resultados sobre el proyecto del curso de Lengua de Señas Mexicana, comenta que se ha ofrecido el programa a instituciones educativas y que constituyen el sector externo, siendo el CE.CA.T.I., la U.A.C.H. a través de la Facultad de Ciencias Políticas y Sociales y la U.P.N. estado de Chihuahua, además de que se atiende un grupo de jóvenes sordos a quien han denominado G-21 porque está constituido por el mismo número de jóvenes, así como sus madres.

Informa la regidora Perla Bustamante, que en el caso del CE.CA.T.I. ha colaborado con las aulas C.A.E.D. y que al curso es atendido por personal especializado, en el caso de la U.P.N., se ha tenido una excelente respuesta por parte de los directivos y en consecuencia han asistido 50 personas entre maestros, alumnos y personal administrativo, en el caso de la U.A.CH, el Dr. Abraham Paniagua, abrió el curso para la comunidad en general, se informa que ya se han inscrito como 100 personas, además, el curso lo recibieron tanto alumnos, maestros, y personal administrativo, por las gestiones del Lic. Rogelio Pinal, se consiguió se becaran al 100% a los alumnos sordos que lleguen en su momento a la UACH.

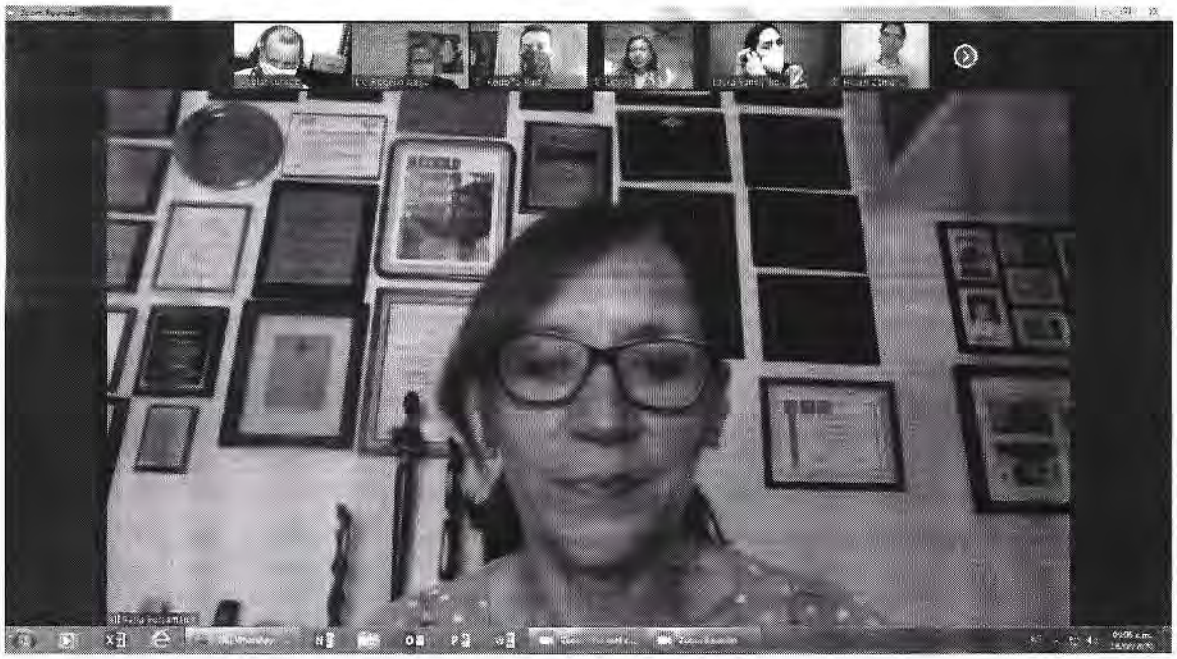

La Regidora Perla Bustamante, comenta que detectaron que los jóvenes del G-21 tenían algunas dificultades para leer, por lo que se propusieron que recibieran un curso de lectoescritura, en el Centro de Bienestar Infantil del Centro Comunitario Francisco I. Madero, situación que le pareció muy bien a la Sra. Alejandra Cabada y se logró un empleo en el municipio para una maestra que

trabajó durante un año de manera voluntaria y que tuvo excelentes resultados con los jóvenes

El curso de Lengua de Señas Mexicana se divide en 3 niveles, Básico, Intermedio y Avanzado, la graduación de la primera generación se realizó en el Museo de Antropología del Chamizal, la segunda graduación fue de julio a diciembre del 2019 y la tercera que dio inicio en enero, tuvo que suspenderse por la pandemia, del Covid -19, pero que actualmente se trabaja con 10 grupos.

Destaca la regidora Perla Bustamante el que 26 personas empelados del gobierno municipal de diferentes direcciones, terminaron el curso avanzado, que a pesar de que el curso no es obligatorio, lo cursaron con mucho interés durante 18 meses, se va a identificar a cada empleado en sus dependencias mediante un acrílico con sus datos y conocimiento de Lengua de Señas Mexicana por si acude a la presidencia alguna persona sorda, se le pueda atender o canalizar adecuadamente, comento la regidora Perla Bustamante, que se pretende que el ICATECH certifique a los maestros y que el curso tenga valor curricular y así pueda formar parte del expediente de los que acudieron o acudan a recibir el curso.

De igual forma se informa que se ha observado una muy buena reacción por parte del Secretario de Seguridad Publica al estar interesado en que agentes activos de la Secretaria de Seguridad Publica Municipal y personal administrativo reciban el curso para que cuenten con las herramientas y sepan cómo tratar a personas sordas en el desempeño de su trabajo, concluye la regidora Perla Bustamante indicando que se tiene una meta para el 2021, para que 100 personas concluyan el curso en el Lengua de Señas Mexicana, además de los 26 que ya lo han terminado.

Las regidoras Leticia Reyes y Laura Yanely Rodríguez, coinciden y reconocen el gran esfuerzo realizado por el Lic. Rogelio Pinal y la regidora Perla Bustamante a lo que responden que es un esfuerzo de todos.

En asuntos generales, la regidora Laura Yanely Rodríguez, propone ante las regidoras integrantes de la Comisión, que la Dirección de Derechos Humanos, solicite informes sobre casos de denuncia o posible violación de los derechos humanos por parte de los servidores públicos del gobierno municipal a efecto de poder establecer e instrumentar políticas y acciones para prevenir dichos casos, por lo que aprueba de forma unánime hacer un escrito a la C.E.D.H. a efecto que de vista a la Dirección de Derechos Humanos del Municipio de todas las quejas, denuncias u observaciones contra empelados, funcionarios y autoridades del gobierno municipal.

No habiendo más asuntos que tratar se dio por terminada la reunión siendo las 10:30 horas del día 18 de agosto del 2020